MINISTERE DE L'ADMINISTRATION TERRITORIALE, DE LA DECENTRALISATION ET DU DEVELOPPEMENT DES TERRITOIRES

COMMUNE DU GOLFE 5

REPUBLIQUE TOGOLAISE
Travail-Liberté-Patrie
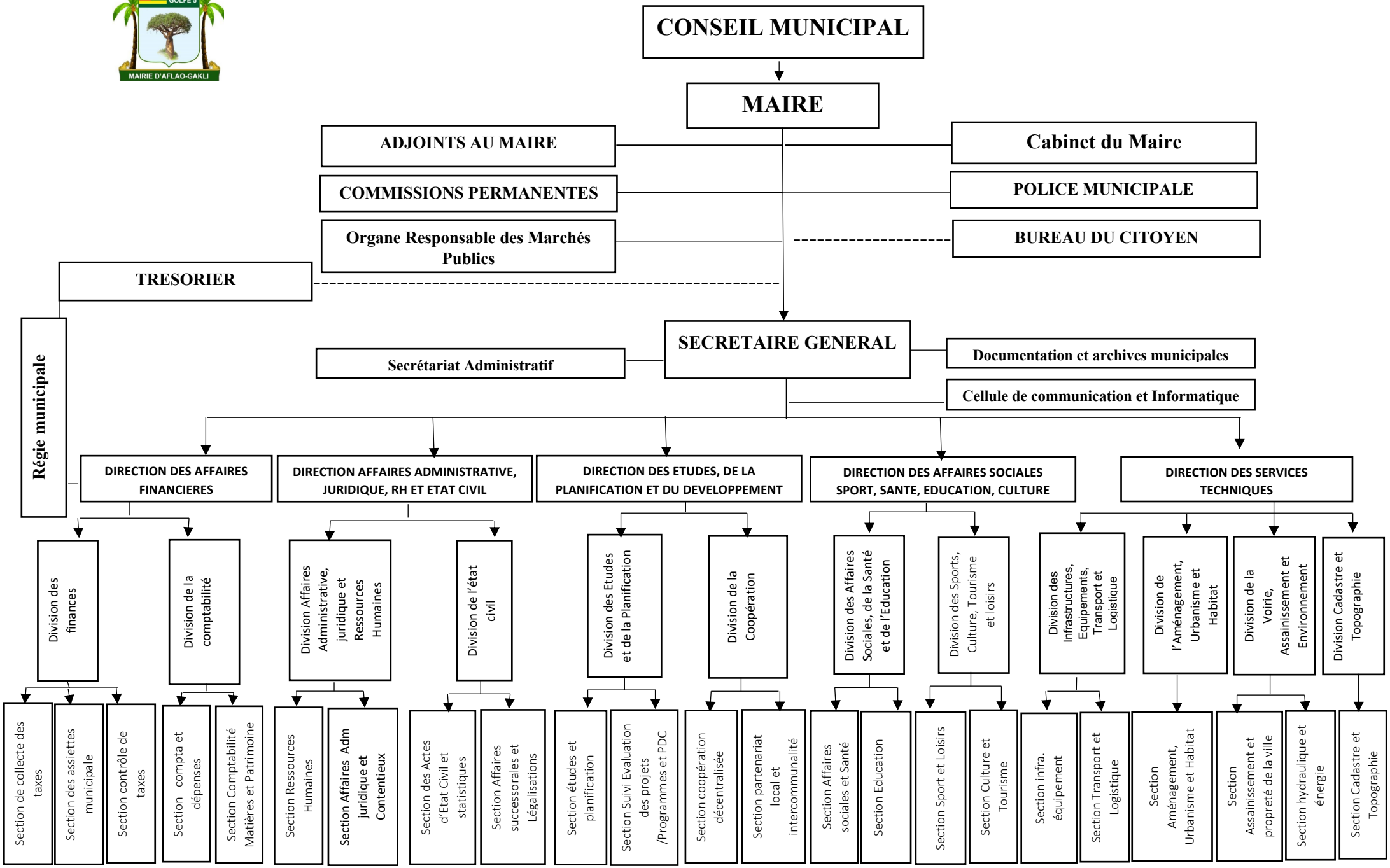
ORGANIGRAMME DE LA MAIRIE D'AFLAO-GAKLI